



AFECTACIONES POR LLUVIAS EN EL ECUADOR

Inicio 29/01/2024 al 01/03/2024 - 10:00. En referencia al SITREP N° 30

Desde el 29 de enero de 2024 hasta la presente fecha se han registrado **857 eventos** peligrosos en 23 provincias afectando a 142 cantones. inundaciones (62,08%), deslizamientos (19,72%), colapsos estructurales (7,47%), socavamientos (3,50%), vendavales (3,03%) y aluvión (1,52%).

Mapa provincias con mayor impacto a personas: **Manabí, Guayas, Los Ríos, Esmeraldas, y Santa Elena**



6
Personas fallecidas



117.491
Personas afectadas



979
Personas damnificadas



25.626
Viviendas afectadas



74
Viviendas destruidas



25,79
Km de vías afectadas



24.872,93
Ha. de cultivos impactados

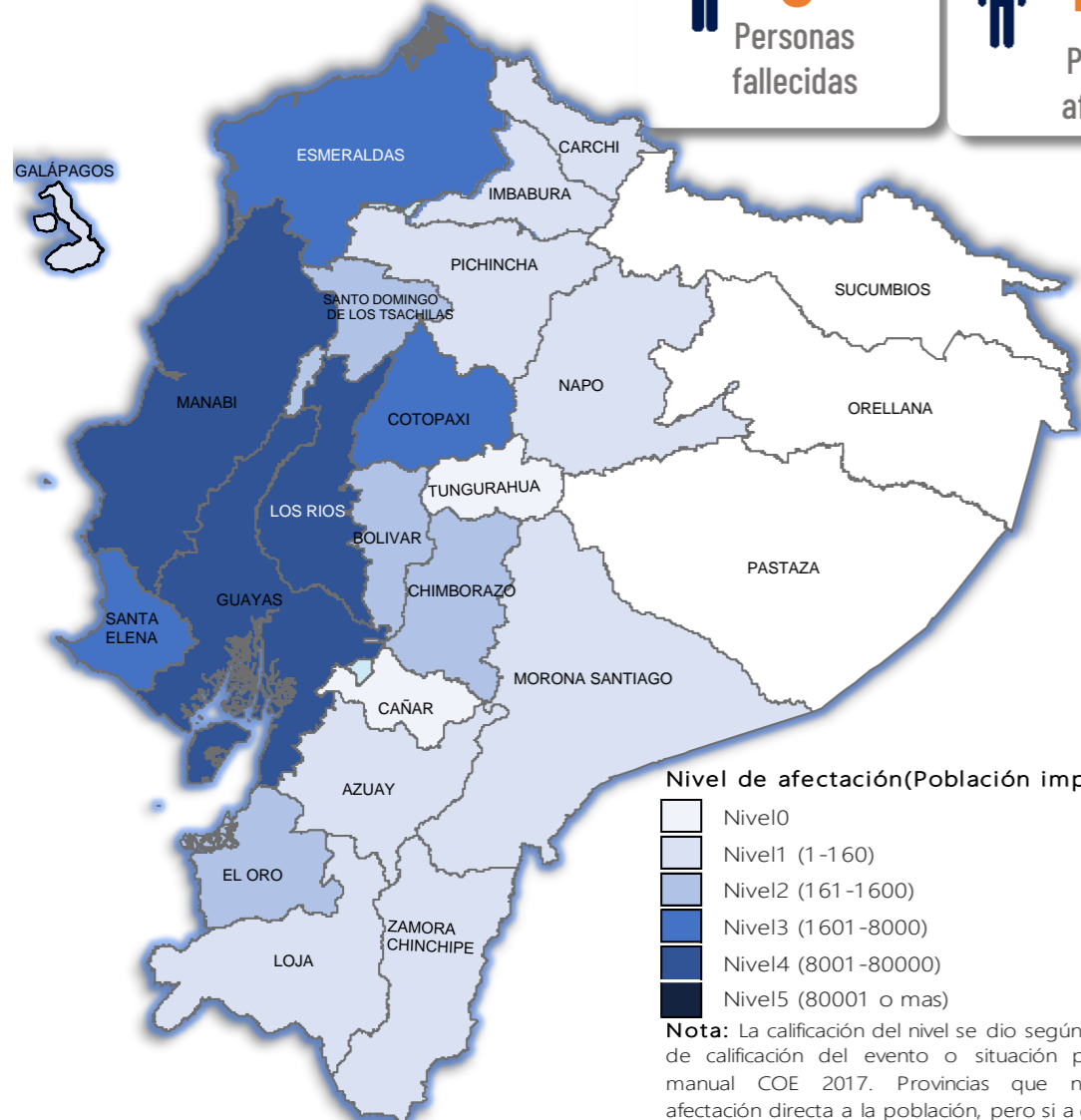

Nivel de afectación (Población impactada)

- Nivel 0
- Nivel 1 (1-160)
- Nivel 2 (161-1600)
- Nivel 3 (1601-8000)
- Nivel 4 (8001-80000)
- Nivel 5 (80001 o mas)

Nota: La calificación del nivel se dio según la "Tabla de calificación del evento o situación peligrosa", manual COE 2017. Provincias que no tienen afectación directa a la población, pero si a diferentes infraestructuras, se registran en el nivel 0.

Cantidad de eventos por lluvias



Detalle de afectaciones a nivel provincia

Provincia	Personas fallecidas	Personas Afectadas	Personas Damnificadas	Viviendas Afectadas	Viviendas Destruidas	Km. de vías afectadas
Manabí	1	58765	400	14607	35	2,30
Guayas	0	25639	65	6878	20	0,42
Los Ríos	0	14501	23	3218	4	3,00
Esmeraldas	0	7255	407	188	3	2,27
Santa Elena	0	2262	11	236	2	0,04
El Oro	1	886	28	176	2	1,85
Chimborazo	0	444	3	14	0	4,41
Santo Domingo de Lu	1	325	5	85	0	0,16
Bolívar	0	1045	23	123	7	2,71
Imbabura	0	71	0	16	0	1,90
Morona Santiago	0	55	0	10	0	0,33
Loja	0	25	5	7	1	0,18
Zamora Chinchipe	0	23	0	9	0	0,08
Azuay	3	20	0	5	0	0,50
Cotopaxi	0	6032	9	11	0	4,56
Carchi	0	11	0	2	0	0,02
Pichincha	0	112	0	35	0	0,82
Galápagos	0	17	0	5	0	0,00
Napo	0	3	0	1	0	0,09
Pastaza	0	0	0	0	0	0,00
Orellana	0	0	0	0	0	0,00
Tungurahua	0	0	0	0	0	0,05
Sucumbios	0	0	0	0	0	0,00
Cañar	0	0	0	0	0	0,10
Total	6	117491	979	25626	74	25,79

Número de eventos vs Personas Impactadas por mes

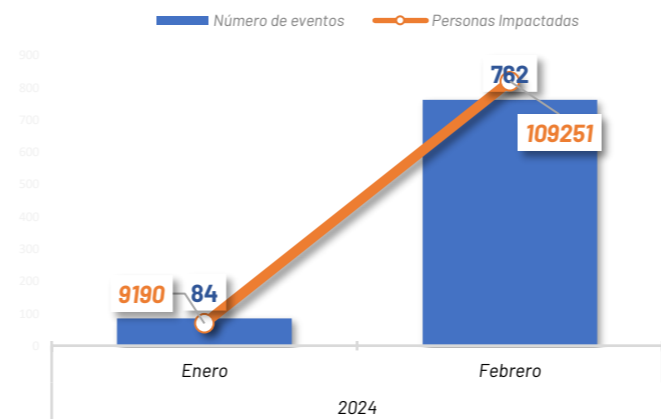

Recurrencia de eventos por lluvias vs Personas Impactadas a nivel provincial

Personas impactadas refiere a la suma de personas afectadas y personas damnificadas

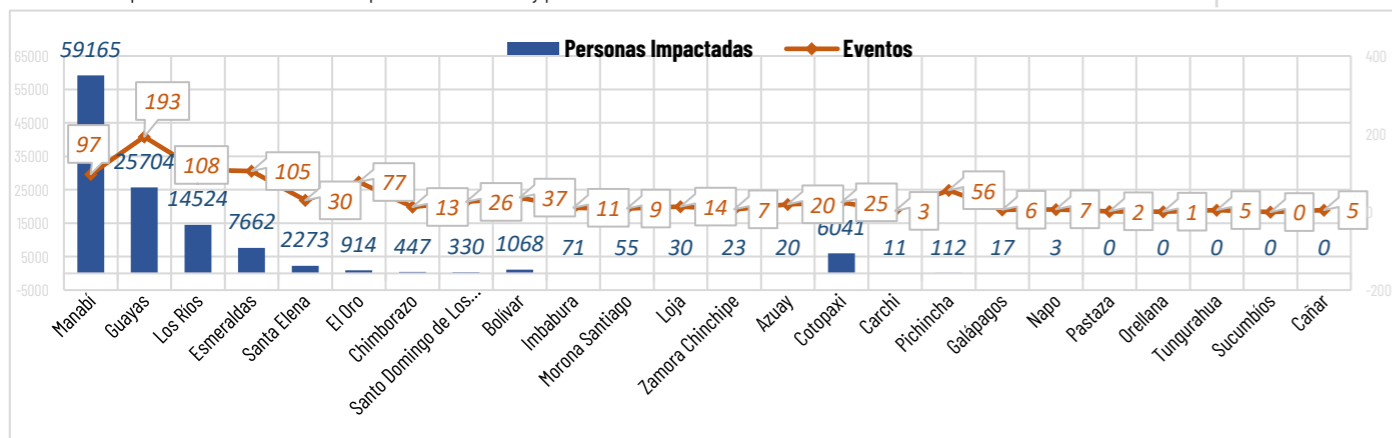

Situación meteorológica

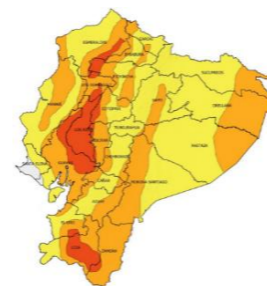

Según el boletín meteorológico no. 13, estatus advertencia emitido por el INAMHI, vigente desde 13 H00 del 28 de febrero hasta las 07H00 del 03 de marzo de 2024, se prevé: Entre el 28 de febrero y 3 de marzo continuará la presencia de lluvias de moderada y fuerte intensidad con tormentas y ráfagas de viento en gran parte del Litoral, Callejón Interandino y Amazonía. Los eventos más significativos se presentarán entre la tarde del 28 de febrero y la madrugada del 2 de marzo.

- **Región Litoral:** Las mayores intensidades se enfocarán en horas de la noche y madrugada, en la zona centro de la región y cordillera occidental.
- **Región Interandina:** Lluvias de mayor intensidad en la zona norte y sur de la región.
- **Región Amazónica:** Mayor recurrencia al sur de la región.



AFECTACIONES POR LLUVIAS EN EL ECUADOR

Inicio 29/01/2024 al 01/03/2024 - 10:00. En referencia al SITREP N° 30

COE ACTIVADOS

Para la atención de los eventos peligrosos presentados por lluvias se activaron:



6 COE Provinciales

Santa Elena, Manabí, Santo Domingo de los Tsáchilas, Guayas, Esmeraldas y

35 COE Cantonales

No.	Provincia	Cantón	Fecha de activación	No.	Provincia	Cantón	Fecha de activación
1	Azuay	Cumbi Poma Enrique	30/01/2024	18	Imbabura	Antonio Ante	30/01/2024
2	Bolívar	Calumá	29/01/2024	19	Baba	Buena Fé	30/01/2024
3	Ecuador	Echeandía	29/01/2024	20	Buena Fé	Palenque	30/01/2024
4	El Oro	Passaje	30/01/2024	21	Padreaboa	Padreaboa	30/01/2024
5	Esmeraldas	Esmeraldas	29/01/2024	22	Padreaboa	Padreaboa	30/01/2024
6	Esmeraldas	Muisne	30/01/2024	23	Los Ríos	Guaranda	30/01/2024
7	Esmeraldas	Quimsa	30/01/2024	24	Montalvo	Montalvo	30/01/2024
8	Esmeraldas	Alfredo Baquerizo Moreno (Jujan)	29/01/2024	25	Valencia	Valencia	30/01/2024
9	Esmeraldas	Baquerizo Moreno (Jujan)	29/01/2024	26	Valencia	Valencia	30/01/2024
10	Esmeraldas	Chone	30/01/2024	27	Chone	Chone	30/01/2024
11	Esmeraldas	Guayaquil	30/01/2024	28	Jipijapa	Jipijapa	30/01/2024
12	Esmeraldas	Milagro	30/01/2024	29	Chimbo	Chimbo	30/01/2024
13	Esmeraldas	Esmeraldas	30/01/2024	30	Esmeraldas	Esmeraldas	30/01/2024
14	Esmeraldas	Palentina	30/01/2024	31	Manabí	Portoviejo	30/01/2024
15	Esmeraldas	Playas	30/01/2024	32	Puerto López	Puerto López	30/01/2024
16	Esmeraldas	Santa Lucía	30/01/2024	33	Santa Ana	Santa Ana	30/01/2024
17	Esmeraldas	Santo Domingo	30/01/2024	34	Tosagua	Tosagua	30/01/2024
				35	Santo Domingo de los Tsáchilas	La Concordia	30/01/2024

ASISTENCIA HUMANITARIA

Desde el 29 de enero de 2024 hasta la presente fecha para la atención de la población impactada por eventos a causa de lluvias, la Secretaría de Gestión de Riesgos (SGR), así como las demás instituciones de Sistema Nacional Descentralizado de Gestión de Riesgos (SNDGR) han entregado bienes de asistencia humanitaria como se detalla a continuación:



18.076

TOTAL DE BIENES DE ASISTENCIA HUMANITARIA ENTREGADO - SGR



6.609

TOTAL DE BIENES DE ASISTENCIA HUMANITARIA ENTREGADO - SNDGR

La SGR ha entregado un total de 18.076 bienes de asistencia humanitaria, a continuación se detallan algunos de los tipos de bienes entregados:

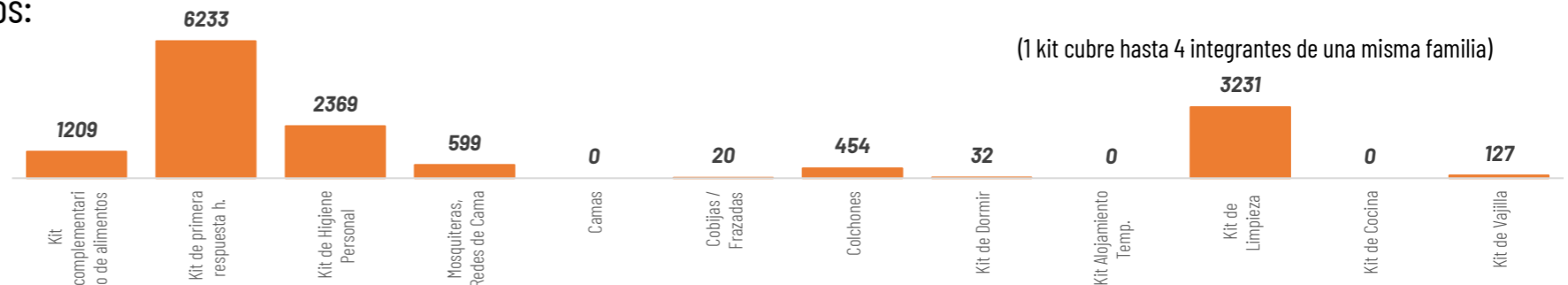

Las instituciones del SNDGR han entregado un total de 6.609 bienes de asistencia humanitaria:

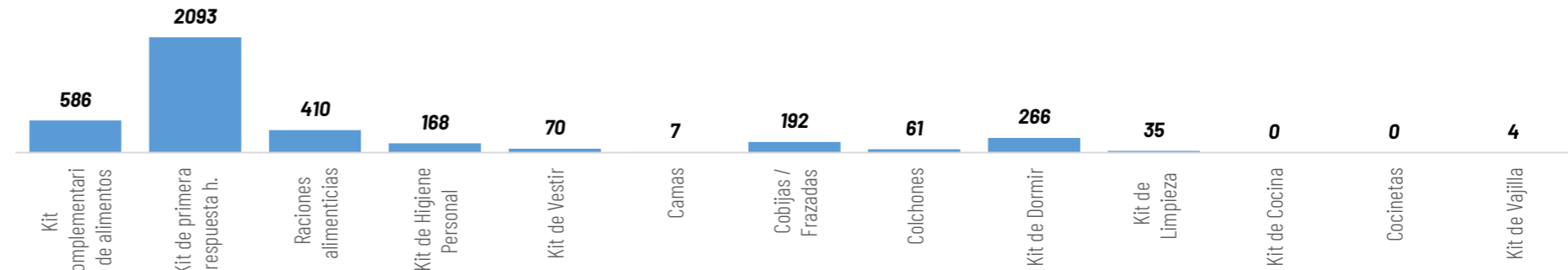

DECLARATORIAS DE EMERGENCIAS

1 Provincia de Bolívar declarado en emergencia

11 cantones declarados en emergencia

Muisne en Esmeraldas; Puerto López, Chone, Tosagua en Manabí; Alfredo Baquerizo Moreno (Jujan), Palestina, Santa Lucía, Playas, Milagro en Guayas; Baba y Valencia en Los Ríos.

1 cantón con declaratoria de Desastre

Chone, Manabí.

ALOJAMIENTOS TEMPORALES ACTIVADOS

Se encuentran activados 12 alojamientos temporales en:

No.	PROVINCIA	CANTÓN	PARROQUIA	TIPO	NOMBRE DEL SITIO DE ALOJAMIENTO TEMPORAL	FECHA DE APERTURA	PERSONAS EN ALOJAMIENTOS TEMPORALES	FAMILIAS EN ALOJAMIENTOS TEMPORALES	
1	Guayas	Naranjito	Naranjito	Refugio temporal	Casa de Eventos de la Cda. Dignidad Nacional	12/2/2024	1	7	
2		Playas	General Villamil (Playas)	Albergue temporal	Escuela Juan Bautista	21/2/2024	22	130	
3		Santa Lucía	Santa Lucía	Santa Lucía	Albergue temporal	Centro recreacional Gran Cacique Tumbala	21/2/2024	53	171
4					Albergue temporal	Albergue municipal Santa Rosa	20/2/2024	20	65
5					Refugio temporal	Refugio Temporal del Recinto Santa Clara	21/2/2024	2	8
6					Refugio temporal	CDI San Pablo	20/2/2024	6	19
7	Manabí	Chone	San Antonio	Albergue temporal	Centro De Fisioterapia San Antonio	23/2/2024	5	15	
8		Sucre	Charapoto	Refugio temporal	Casa Comunal San Bartolo	23/2/2024	2	8	
9	Los Ríos	Babahoyo	Pimocha	Refugio temporal	Escuela de Educación Básica Rosa Elena Tránsito Amaguaña *	8/2/2024	1	7	
10	Santa Elena	Ventanas	Ventanas	Albergue temporal	Casa Comunal Los Girasoles	29/1/2024	2	10	
11		Santa Elena	Chanduy	Albergue temporal	Casa comunal Puerto de Chanduy	19/2/2024	1	7	
12		El Oro	Passaje	Passaje	Albergue temporal	Escuela Jhon F. Kennedy	21/2/2024	1	8
Total general							116	455	

* Infraestructura cerrada que no presta actualmente el servicio escolar.



12

Total de Alojamientos Activados



116

Número de Familias Alojadas



455

Número de Personas Alojadas



AFECTACIONES POR LLUVIAS EN EL ECUADOR

Inicio 29/01/2024 al 01/03/2024 - 10:00. En referencia al SITREP N° 30

MAPA DE AFECTACIÓN POR LLUVIAS - EVENTOS DE MAYOR IMPACTO DE LOS ÚLTIMOS 15 DÍAS

Esmeraldas
 - Esmeraldas/ Esmeraldas/ 05 de Agosto-Esmeraldas-San Mateo-Tachina/ varios sectores. (20/02/2024)
Parroquia Esmeraldas:
 - 266 familias 1.036 personas afectadas
 - 17 familias 77 personas afectadas
Parroquia Chinca:
 69 familias 285 personas afectadas
Parroquia 5 de Agosto
 - 162 familias/693 personas afectadas
Parroquia San Mateo:
 - 17 familias (68 personas afectadas)
Parroquia Tachina:
 - 18 familias (75 personas afectadas)
Varias Parroquias:
 - 65 familias 257 personas afectadas
 - 100 viviendas afectadas
 - Esmeraldas/ Muisna/ San Francisco-Galera-Quingue-San Gregorio / Varios recintos. desbordamiento de los rios: Chipa, San Francisco y Bunche el 19/02/2024.
Parroquia San Francisco:
 - 40 viviendas afectadas.
 - 40 familias (162 personas afectadas).
Parroquia Quingue:
 - 24 familias/ 88 personas afectadas recinto Quingue.
 - 21 viviendas afectadas recinto Quingue.
 - 2 familias 6 personas damnificadas.
 - 100% servicio eléctrico afectado.
Parroquia Galera:
 - 41 familias afectados (dato preliminar a la espera de la EVII).
 - 2 bienes públicos afectados (cancha y sistema de alcantarillado).
Parroquia San Gregorio:
 - 27 familias afectadas (dato preliminar a la espera de la EVII).
 - 1 bien público afectado (cancha).

Manabí
 - Manabí/Chone/Santa Rita/Varios Sectores. Inundación (28/02/2023)
 - 50 viviendas afectadas. (cifra preliminar)
 - 50 familias afectadas. (cifra preliminar)
 - 200 personas afectadas. (cifra preliminar)
 - Manabí/Chone/San Antonio/Varios Sectores
 - 2 viviendas destruidas
 - 2 familias damnificadas
 - 176 familias afectadas
 - 176 viviendas afectadas (791 personas afectadas)
 - Manabí/Chone/Chone/ Varios Sectores. casco urbano de Chone (21/02/2024):
 - 1890 viviendas afectadas
 - 1890 familias afectadas (47900 personas afectadas - preliminar)
 - 3 Casas de salud afectadas
 - Manabí/Tosagua/ Ángel Pedro Giler/Varios Sectores (Vargas Torres, Guaijas, Los Corrales, Los Monos, Tres Caminos).
 - 100 familias afectadas (350 personas afectadas)
 - 100 viviendas Afectadas

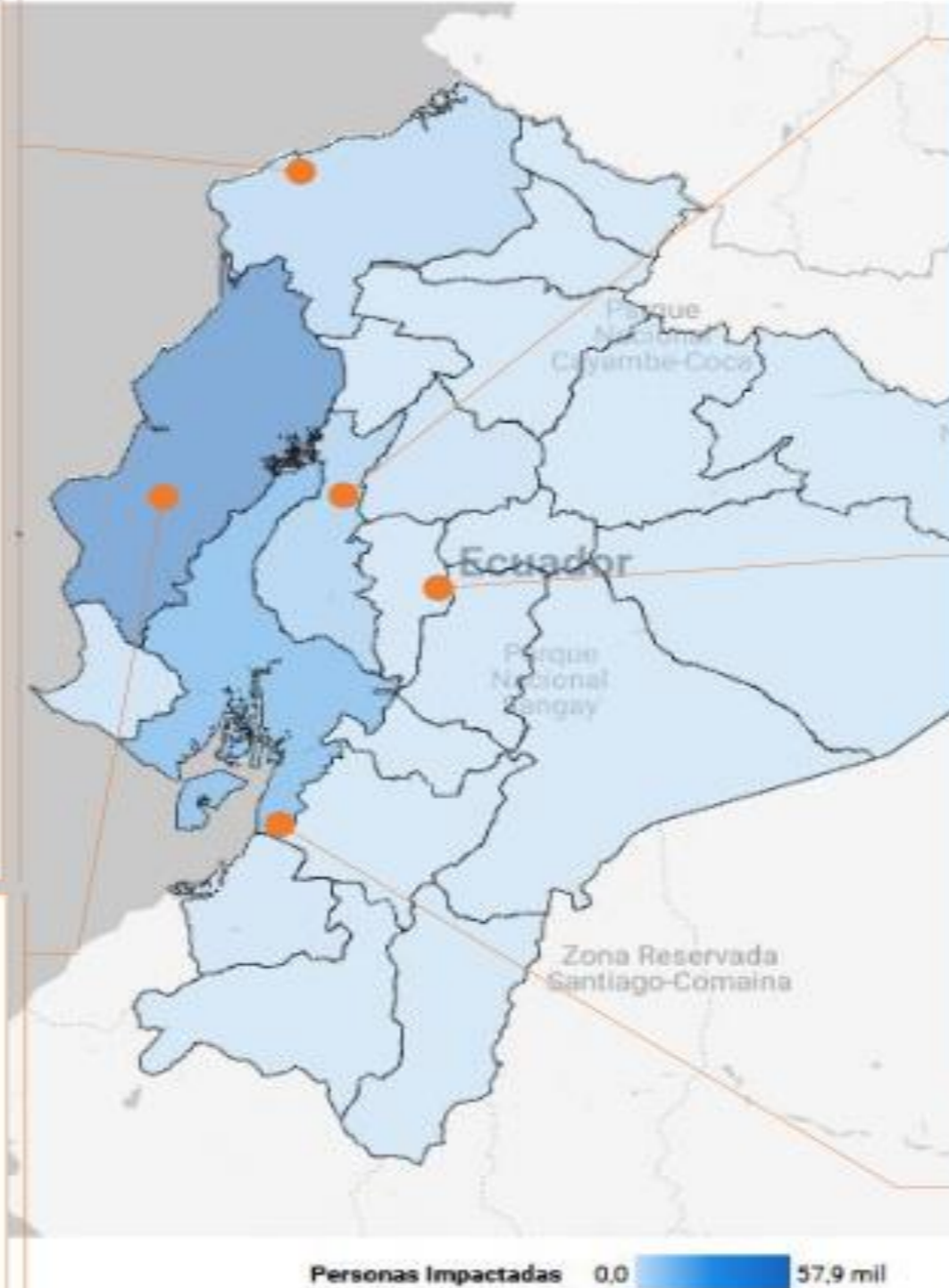

Los Ríos
 - Montalvo/Montalvo/rcto. La Huaquilla - rcto. Río Chico - Rcto. Los Almendros - La Maritza - La Alcanza - río Las Juntas - río Cristal (28/02/2023)
 - 162 viviendas afectadas
 - 162 familias afectadas/ 531 personas afectadas
 - Babahoyo/Pimocha/El Porvenir - La Carmela - La Primavera - San Juan de Abajo - La Carmela de Abajo - El Tropezón - río Babahoyo (27/02/2024)
 - 520 viviendas afectadas
 - 520 familias afectadas /2.080 personas afectadas
 - Babahoyo/Pimocha/rcto. San Juan de abajo, rcto. La Carmela 1, rcto. La Carmela 2, rcto. La trunca, rcto. La Fortuna, Rosa María, La Reforma, río Babahoyo (22/02/2024)
 - 108 viviendas afectadas
 - 108 familias afectadas/ 297 personas afectadas
 - 300 metros lineales afectados
 - 1 vivienda destruida
 - 1 familia damnificada/4 personas damnificadas

Bolívar
 - Echeandia / Echeandia/ Malecón Alto, Pitimbe, Charquiyaçu. (20/02/2024)
 - 10 familias afectadas (propietarios de los locales comerciales)
 - 3.000 familias, 12.000 personas afectadas indirectamente (Sin líquido vital)
 - 5 bienes privados destruidos (Locales Comerciales)
 - 5 bienes privados afectados (5 locales comerciales)
 - 1 bien público afectado (La captación de agua y tubería)
 - 2 puentes vehicular afectados (Pitimbe, Malecón Alto)
 - Caluma/Caluma/ varios sectores: Charquiyaçu, San Vicente de Pacana, Pasagua, San José y La Esperanza, el 20/02/2024
 - 27 viviendas afectados por ingreso de agua lodo y escombros.
 - 26 familias, 103 personas afectadas
 - 2 bien privado afectado.
 - 1.080 metros lineales de vía afectada.
 - 11 bienes públicos afectados
 - 2 puentes vehicular afectado en las aletas
 - 8 bienes públicos destruido muros de contención
 - 70 (productores afectados)
 - 210 ha de cultivos afectados (cacao, naranja, musaceas)/28 ha de cultivos perdidos(cacao, naranja, musaceas)
 - 600 animales afectados(porcinos, bovinos)

Guayas
 - Colimes/ Colimes (cabecera cantonal), varios sectores, San Jacinto de Colimes/ Recinto Perinao, Recinto La Alegría, Recinto La Unión de San Jacinto, Recinto Boquerón, 19/02/2024, se produjo el desbordamiento del río Saule,
 - 3058 Viviendas afectadas
 - 3058 familias afectadas
 - 6436 personas afectadas
 - Alfredo Baquerizo Moreno (Jujan) / Alfredo Baquerizo Moreno (Jujan, Cabecera Cantonal / Varios Sectores (Sector San Antonio, Los Amarillos y El Tránsito) (18/02/2024)
 - 624 viviendas afectadas
 - 624 viviendas, 2238 personas afectadas
 - 55 hectareas de cultivos de arroz afectados/ 20 hectareas de cultivos de arroz destruidos