



AFECTACIONES POR LLUVIAS EN EL ECUADOR

Inicio 29/01/2024 al 18/03/2024 - 14:00. En referencia al SITREP N° 43

Desde el 29 de enero de 2024 hasta la presente fecha se han registrado **1079 eventos** peligrosos en 23 provincias, afectando a 153 cantones y 411 parroquias. Los eventos más recurrentes son los siguientes: inundaciones (58,13%), deslizamientos (22,15%), colapsos estructurales (8,06%), socavamientos (3,71%), vendavales (3,43%) y aluvión (1,30%).

Mapa provincias con mayor impacto a personas: **Manabí, Guayas, Los Ríos, Esmeraldas, Cotopaxi, Santa Elena y Bolívar.**

6 Personas fallecidas

144.031 Personas afectadas

1.304 Personas damnificadas

31.846 Viviendas afectadas

103 Viviendas destruidas

36,65 Km de vías afectadas

28.515,90 Ha. de cultivos impactados

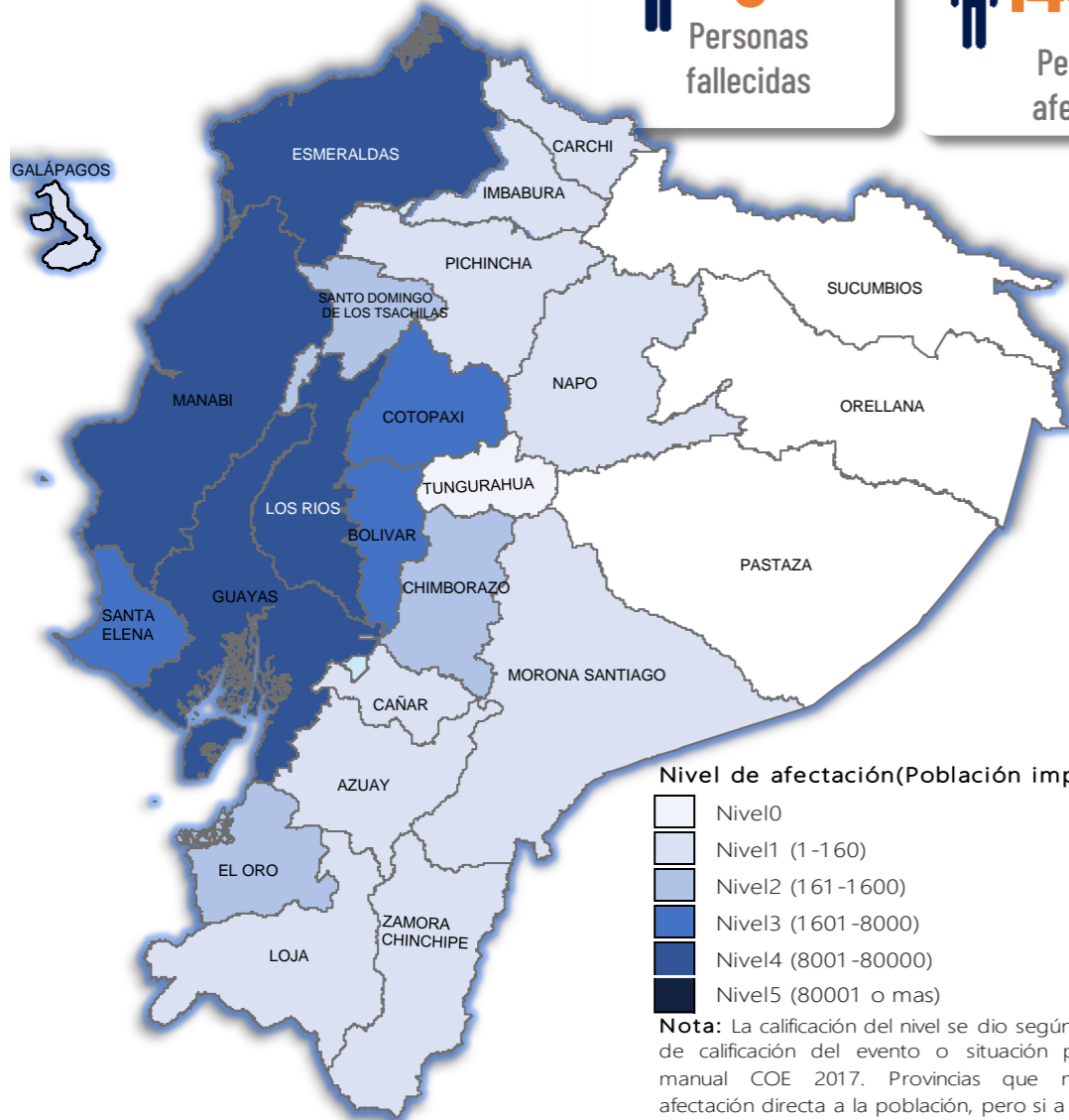

Nivel de afectación (Población impactada)

- Nivel 0
- Nivel 1 (1-160)
- Nivel 2 (161-1600)
- Nivel 3 (1601-8000)
- Nivel 4 (8001-80000)
- Nivel 5 (80001 o más)

Nota: La calificación del nivel se dio según la "Tabla de calificación del evento o situación peligrosa", manual COE 2017. Provincias que no tienen afectación directa a la población, pero si a diferentes infraestructuras, se registran en el nivel 0.

Cantidad de eventos por lluvias



Detalle de afectaciones a nivel provincia

Provincia	Personas fallecidas	Personas Afectadas	Personas Damnificadas	Viviendas Afectadas	Viviendas Destruidas	Km. de vías afectadas
Manabí	1	64619	401	15972	36	2,75
Guayas	0	36862	138	9287	37	0,50
Los Ríos	0	21520	24	5140	5	3,27
Esmeraldas	0	8814	594	653	9	2,27
Cotopaxi	0	6032	24	15	0	6,06
Santa Elena	0	2296	19	240	4	0,04
Bolívar	0	1662	23	139	7	5,09
El Oro	1	1000	33	183	4	1,95
Chimborazo	0	543	38	26	0	9,45
Santo Domingo de L...	1	325	5	85	0	0,21
Pichincha	0	78	0	37	0	1,03
Imbabura	0	71	0	16	0	1,93
Morona Santiago	0	55	0	10	0	0,63
Loja	0	31	5	8	1	0,22
Zamora Chinchipe	0	32	0	12	0	0,13
Napo	0	27	0	6	0	0,10
Azuay	3	20	0	5	0	0,62
Galápagos	0	17	0	5	0	0,00
Cañar	0	16	0	5	0	0,29
Carchi	0	11	0	2	0	0,04
Pastaza	0	0	0	0	0	0,00
Orellana	0	0	0	0	0	0,00
Tungurahua	0	0	0	0	0	0,07
Sucumbios	0	0	0	0	0	0,00
Total	6	144031	1304	31846	103	36,65

Número de eventos vs Personas Impactadas por mes

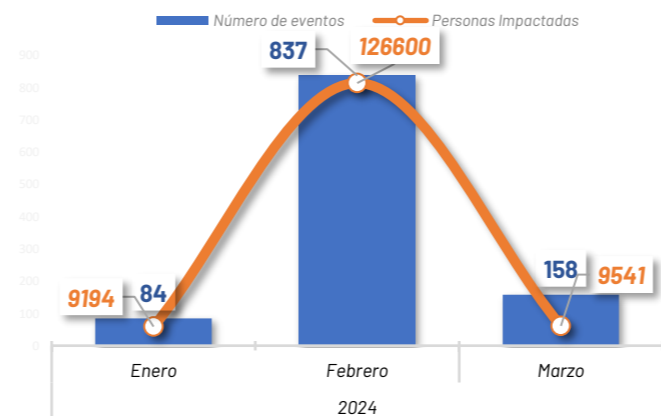

Recurrencia de eventos por lluvias vs Personas Impactadas a nivel provincial

Personas impactadas refiere a la suma de personas afectadas y personas damnificadas

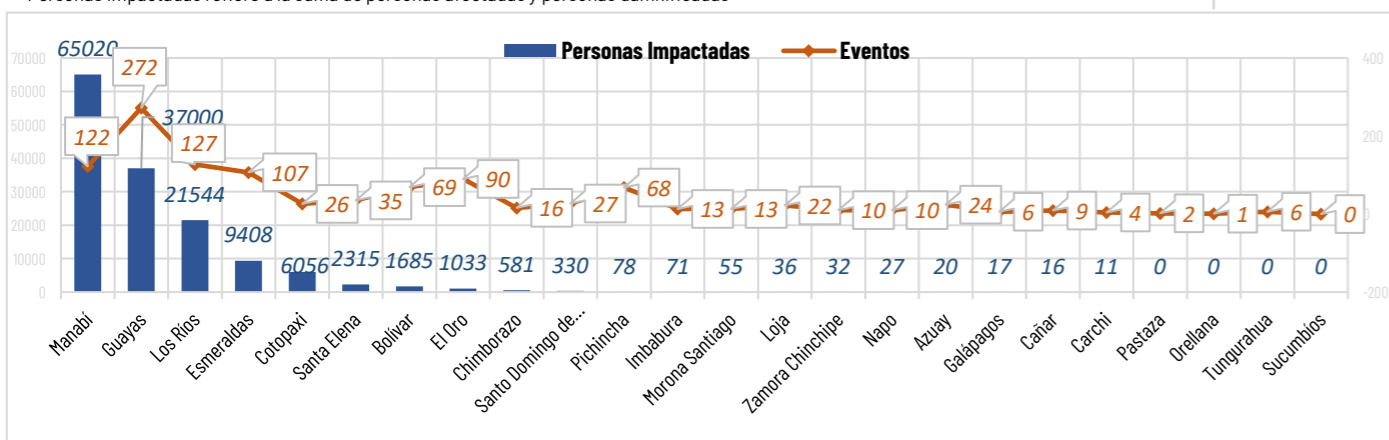

Situación meteorológica

LLUVIAS Y TORMENTAS ELÉCTRICAS - ADVERTENCIA N° 17 vigencia: desde 10H00 del 16 hasta las 16H00 del 18 de marzo de 2024: en los próximos días se presentarán temperaturas diurnas altas y muy altas (10H00 - 16H00), en la región Litoral e Interandina. Además, existirán ráfagas de viento moderado y fuerte en la región Interandina, así como radiación UV entre muy alta y extremadamente alta.

- **Región Litoral:** Las temperaturas más altas se registrarán entre el 16 y 17 de marzo en gran parte de la región.
- **Región Interandina:** Además de las altas temperaturas y radiación UV, existirá la presencia de ráfagas de viento moderado y alto, en especial en zonas de valle y alta montaña..

Fuente: INAMHI.

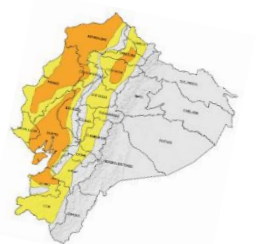



AFECTACIONES POR LLUVIAS EN EL ECUADOR

Inicio 29/01/2024 al 18/03/2024 - 14:00. En referencia al SITREP N° 43

COE ACTIVADOS

Para la atención de los eventos peligrosos presentados por lluvias se activaron:

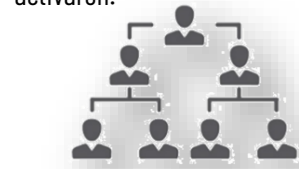

7 COE Provinciales

Los Ríos, Santa Elena, Manabí, Santo Domingo de los Tsáchilas, Guayas, Esmeraldas

42 COE Cantonales

No.	Provincia	Cantón	Fecha de Activación	No.	Provincia	Cantón	Fecha de Activación
1	Chimborazo	Chunchi	13/02/2024	22	Imbabura	Alameda	16/02/2024
2	Bolivar	Bolivar	23/02/2024	23	Imbabura	Altoona	16/02/2024
3	Azuay	Camba-Panamor	15/02/2024	24	Bolivar	Baños	16/02/2024
4	Bolivar	Chimbo	16/02/2024	25	Bolivar	Buena Vista	16/02/2024
5	Bolivar	El Valle	16/02/2024	26	Bolivar	El Valle	16/02/2024
6	Bolivar	El Valle	16/02/2024	27	Los Ríos	Castro	16/02/2024
7	El Oro	El Oro	23/02/2024	28	Los Ríos	Castro	16/02/2024
8	Esmeraldas	Esmeraldas	13/02/2024	29	Los Ríos	Castro	16/02/2024
9	Esmeraldas	Esmeraldas	13/02/2024	30	Los Ríos	Castro	16/02/2024
10	Esmeraldas	Esmeraldas	13/02/2024	31	Los Ríos	Castro	16/02/2024
11	Esmeraldas	Esmeraldas	13/02/2024	32	Los Ríos	Castro	16/02/2024
12	Esmeraldas	Esmeraldas	13/02/2024	33	Los Ríos	Castro	16/02/2024
13	Esmeraldas	Esmeraldas	13/02/2024	34	Los Ríos	Castro	16/02/2024
14	Esmeraldas	Esmeraldas	13/02/2024	35	Los Ríos	Castro	16/02/2024
15	Esmeraldas	Esmeraldas	13/02/2024	36	Los Ríos	Castro	16/02/2024
16	Esmeraldas	Esmeraldas	13/02/2024	37	Los Ríos	Castro	16/02/2024
17	Esmeraldas	Esmeraldas	13/02/2024	38	Los Ríos	Castro	16/02/2024
18	Esmeraldas	Esmeraldas	13/02/2024	39	Los Ríos	Castro	16/02/2024
19	Esmeraldas	Esmeraldas	13/02/2024	40	Los Ríos	Castro	16/02/2024
20	Esmeraldas	Esmeraldas	13/02/2024	41	Los Ríos	Castro	16/02/2024
21	Esmeraldas	Esmeraldas	13/02/2024	42	Los Ríos	Castro	16/02/2024

ASISTENCIA HUMANITARIA

Desde el 29 de enero de 2024 hasta la presente fecha para la atención de la población impactada por eventos a causa de lluvias, la Secretaría Nacional de Gestión de Riesgos (SNGR), así como las demás instituciones de Sistema Nacional Descentralizado de Gestión Integral de Riesgos y Desastres (SNDGIRD) han entregado bienes de asistencia humanitaria como se detalla a continuación:



43.336

TOTAL DE BIENES DE ASISTENCIA HUMANITARIA ENTREGADO - SNGR



13.079

TOTAL DE BIENES DE ASISTENCIA HUMANITARIA ENTREGADO - SNDGIRD

La SNGR ha entregado un total de 43.336 bienes de asistencia humanitaria, a continuación se detallan algunos de los tipos de bienes entregados:

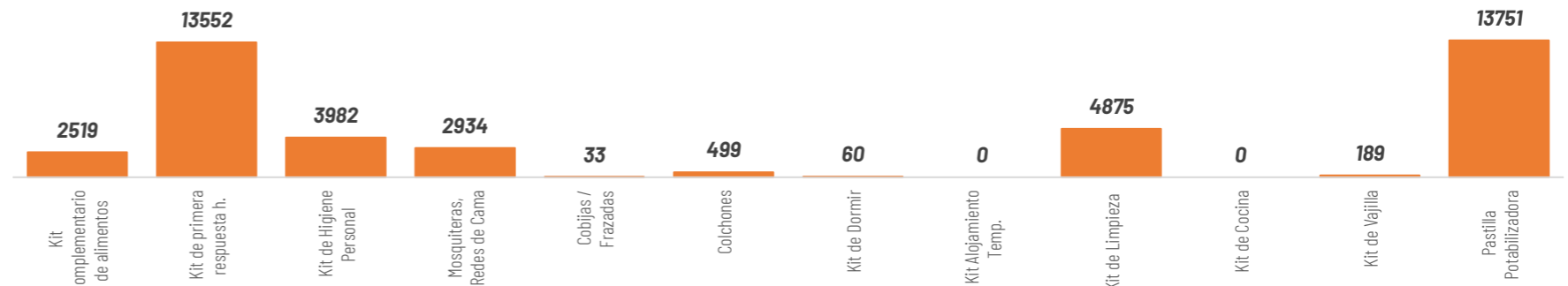

Las instituciones del SNDGIRD han entregado un total de 13,079 bienes de asistencia humanitaria:

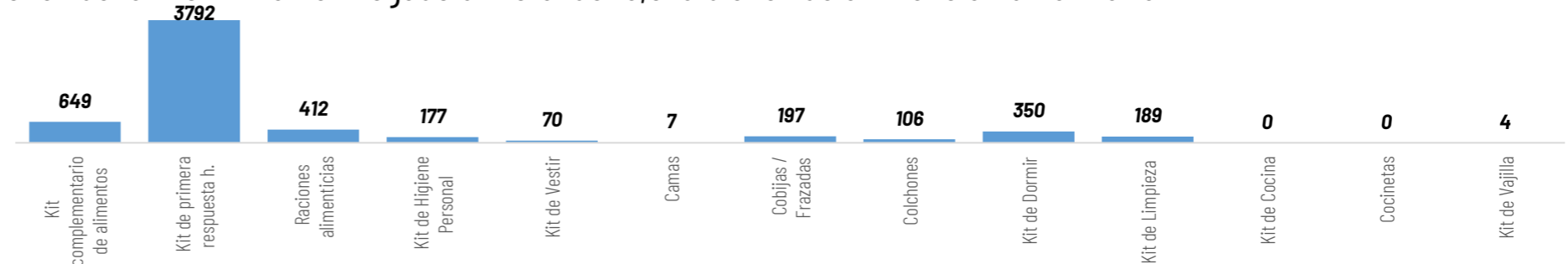

DECLARATORIAS DE EMERGENCIAS

1 Provincia de Bolívar declarado en emergencia

16 cantones declarados en emergencia

Chimbo en Bolívar, Chunchi en Chimborazo, Muisne en Esmeraldas; Jipijapa, Puerto López, Chone, Tosagua en Manabí; Alfredo Baquerizo Moreno (Jujan), Balzar, Palestina, Santa Lucía, Playas, Milagro en Guayas; Baba, Valencia y Vines en Los Ríos.

1 cantón con declaratoria de Desastre

Chone, Manabí.

ALOJAMIENTOS TEMPORALES ACTIVADOS

Se encuentran activados 9 alojamientos temporales en:

No.	PROVINCIA	CANTÓN	PARROQUIA	TIPO	NOMBRE DEL SITIO DE ALOJAMIENTO TEMPORAL	FECHA DE APERTURA	FAMILIAS EN ALOJAMIENTOS TEMPORALES	PERSONAS EN ALOJAMIENTOS TEMPORALES
1	Guayas	Naranjito	Naranjito	Refugio temporal	Casa de Eventos de la Cdla. Dignidad Nacional	12/2/2024	1	7
2			General Villamil (Playas)	Albergue temporal	Escuela Juan Bautista	21/2/2024	21	69
3		Santa Lucía	Santa Lucía	Albergue temporal	Centro recreacional Gran Cacique Tumbala	21/2/2024	35	118
4				Albergue municipal Santa Rosa	20/2/2024	18	63	
5	Manabí	Chone	San Antonio	Refugio temporal	CDI San Pablo	20/2/2024	6	19
6				Albergue temporal	Centro De Fisioterapia San Antonio	23/2/2024	2	5
7	Los Ríos	Babahoyo	Pimocha	Refugio temporal	Escuela de Educación Básica Rosa Elena Tránsito Amaguaña *	8/2/2024	1	7
8	Santa Elena	Ventanas	Ventanas	Albergue temporal	Casa Comunal Los Girasoles	29/1/2024	2	10
9		Chanduy	Chanduy	Albergue temporal	Casa Comunal Puerto de Chanduy	19/02/2024	1	7
Total general							87	305



9

Total de Alojamientos Activados



87

Número de Familias Alojadas



305

Número de Personas Alojadas

* Infraestructura cerrada que no presta actualmente el servicio escolar.



AFECTACIONES POR LLUVIAS EN EL ECUADOR

Inicio 29/01/2024 al 18/03/2024 - 14:00. En referencia al SITREP N° 43

MAPA DE AFECTACIÓN POR LLUVIAS - EVENTOS DE MAYOR IMPACTO DE LOS ÚLTIMOS 15 DÍAS

Los Ríos

- **Baba / Baba / Tillo - Rincón del Tillo - Barrio Nuevo**
Desbordamiento - Estero Roncador (07/03/2024)
 - 106 viviendas afectadas
 - 106 familias afectadas (258 personas)
- **Montalvo / Montalvo / rcto. Salvador Ayende - rcto. San Marcos**
- Rcto. San Vicente - Caimito - rcto. La Mascota - rcto. Vía Flores - Rcto. Ernestina - Rcto. Limaton - Rcto. Las Conchas - Rcto. La Alcancia
Desbordamiento - Río Las Juntas (05/03/2024)
 - 381 viviendas afectadas
 - 381 familias afectadas (1186 personas)

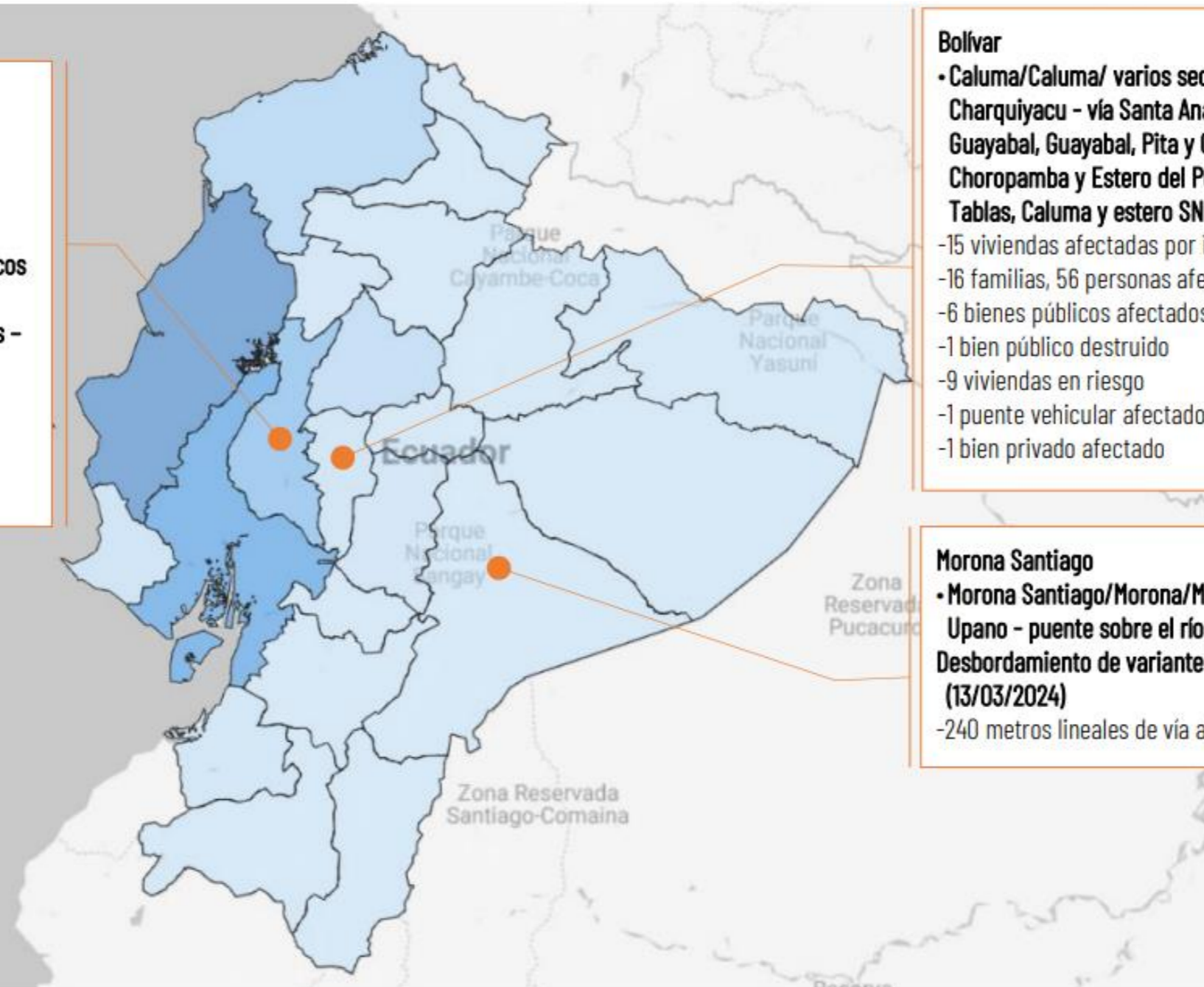

Bolívar

- **Caluma/Caluma/ varios sectores: Retiro de Charquiyacu, Charquiyacu - vía Santa Ana, San José Bajo, La Palmas - vía Guayabal, Guayabal, Pita y Cabecera de Caluma vía a Choropamba y Estero del Pescado, Desbordamiento - ríos Tablas, Caluma y estero SN (04/03/2024)**
 - 15 viviendas afectadas por ingreso de agua lodo y escombros
 - 16 familias, 56 personas afectadas
 - 6 bienes públicos afectados
 - 1 bien público destruido
 - 9 viviendas en riesgo
 - 1 puente vehicular afectado
 - 1 bien privado afectado

Morona Santiago

- **Morona Santiago/Morona/Macas/Tramo puente sobre el río Upano - puente sobre el río Copueno, vía Macas-Puyo [E45]**
Desbordamiento de variante sobre el lecho del río Upano (13/03/2024)
 - 240 metros lineales de vía afectada.

